



DÍA DEL NEGRO Y DE LA CULTURA
AFRODESCENDIENTE

31 DE AGOSTO



**NIVEL
ELITE**

TALLER PARA LÍDERES COMUNALES

El comité Intersectorial de San Sebastián en conjunto con actores y líderes sociales comunales compartimos una importante experiencia sobre liderazgo con propósito.

28 agosto 2019





Realizamos la donación de 9,4 kilos de tapas plásticas para el Proyecto de Playas Accesibles, en colaboración con Fundación Proparques.

Setiembre 2019

Mapache[®]
RENT A CAR



TRABAJO EN EQUIPO

Trabajando en equipo es cuando realmente se consiguen grandes triunfos. Por ello, es muy importante identificar cuáles son las fortalezas y debilidades de cada empleado, para que cada uno desempeñe un rol en función de sus conocimientos.

Mapache[®]
RENT A CAR

En conjunto con la Asociación de Operadores de Turismo (ASOTU) les invita a este importante evento.

11º FESTIVAL
DE BALLENAS Y DELFINES
BAHIA UVITA 2019
PARQUE NACIONAL MARINO BALLENA

SABADO
7
SET.

DISCOMOVIL
ZUBA
LOS BUENOS DEL SONIDO

BAILE DE PREMIACIÓN
CARRERA COSTA BALLENA - BEACH RUN
SALON COMUNAL DE BAHIA BALLENA

PREVENTAS : LICORERA **DON ISRAEL**, UVITA CENTRO - HOTEL BAHIA AZUL - EL SABADO 7
DURANTE LA ENTREGA DE PAQUETES - VALOR DE PREVENTA **₡2500**

 **CONTRATACIONES 8384-7078**

Participando en el Taller Código de Conducta para la Protección de Niños, Niñas y Adolescentes contra la Explotación Sexual Comercial asociada a Viajes y Turismo.

4 setiembre 2019

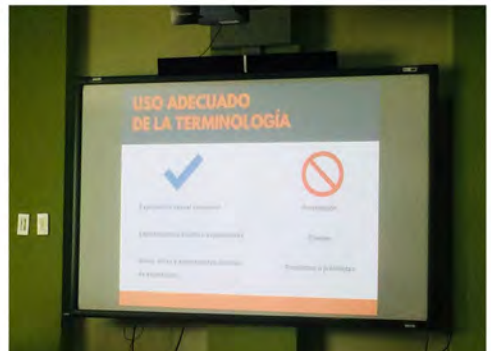
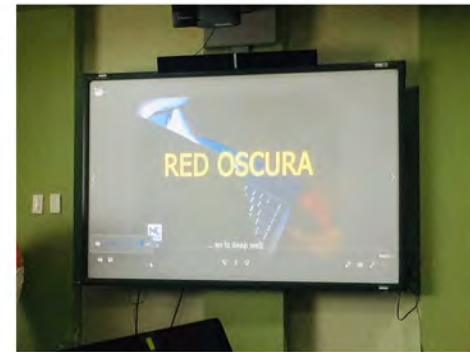
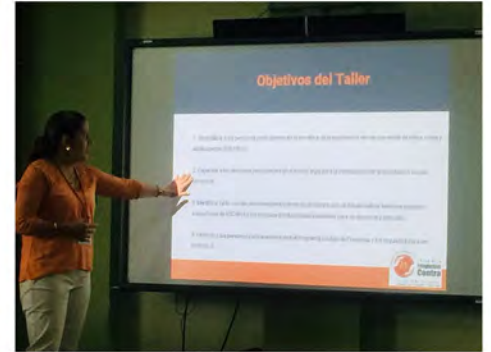

Organo a:

DENNIS MORALES BRENES

El presente certificado de asistencia al taller

"Código de Conducta para la Protección de Niñas, Niños y Adolescentes contra la Explotación Sexual Comercial asociada a Viajes y Turismo"

Efectuado en la ciudad de San José, el 04 de setiembre del 2019.
Con una duración de 7 horas

Virginia Espinoza Rodríguez
 Carolina Suárez Mazarín
 María Fernanda León Paredes
 Certificaciones y Responsabilidad Social, ITCI Fundación Paniamor Coordinadora Programa Código de Conducta, ITCI

Instancia Local de Atención Integral del Comportamiento Suicida ILAIS: El objetivo del proyecto es lograr brindar un abordaje integral a nivel comunal e institucional a las personas con riesgo suicida, pacientes con intento de suicidio y sobrevivientes de personas que cometieron suicidio.

5 de setiembre 2019

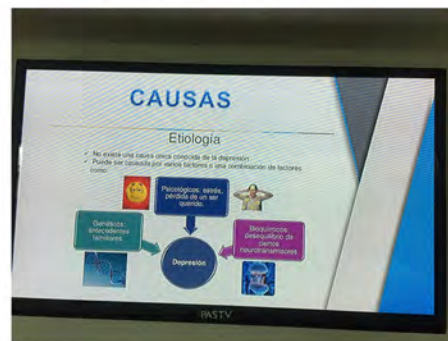
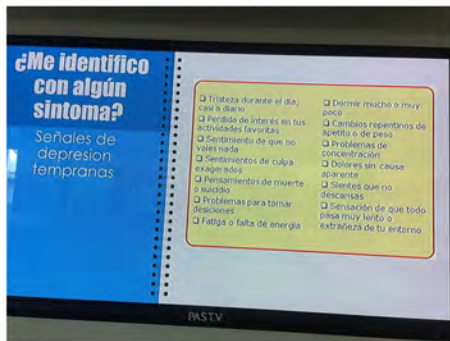
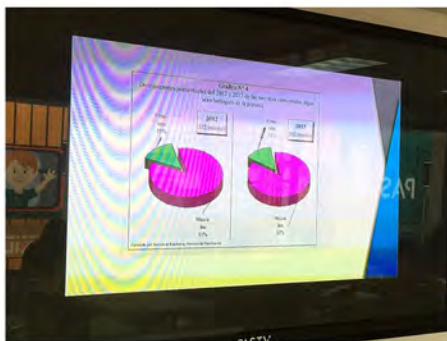
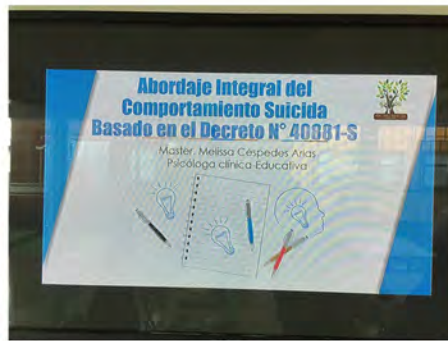

El aeropuerto de Guanacaste supera a sus pares por la amabilidad de su personal, la seguridad, la eficiencia del check-in, la limpieza y los cortos tiempos de espera.



El Consejo Internacional de Aeropuertos (ACI por sus siglas en inglés) otorgó hoy al Aeropuerto de Guanacaste el reconocimiento ASQ (Airport Service Quality) al mejor aeropuerto de Latinoamérica y el Caribe en la categoría de "menos de dos millones de pasajeros al año". Este es uno de los reconocimientos más prestigiosos en la gestión aeroportuaria, el cual se basa en encuestas realizadas directamente con los pasajeros del aeropuerto.

El Aeropuerto de Guanacaste, que forma parte de la red de 46 aeropuertos de VINCI en todo el mundo, superó a sus pares en una serie de indicadores clave de rendimiento, incluida la amabilidad y cortesía de su personal, la seguridad del aeropuerto, la eficiencia del personal de facturación, la limpieza de la terminal y los cortos tiempos de espera.

Cursos ambientales gratuitos que se impartirán en el Mes de la Patria



El Programa Aula Ambiental dio a conocer las fechas de los cursos gratuitos que impartirá durante el mes de setiembre: el de Abonos Orgánicos será el 10, mientras que el que trata sobre Generalidades de las Mariposas el 17. Los horarios de estos cursos son de 8:00 am a 12:00 md.

Para participar, las personas interesadas deben inscribirse previamente llamando a los números telefónicos: 25476852 o 25476853, o bien escribiendo al correo jpereze@msj.go.cr

Los cursos se imparten en las instalaciones del Centro Urbano Ambiental en Barrio Cuba, 300 al Sur del Liceo del Sur contiguo a Euromobilia. Se cuenta con zona de parqueo.

Por otra parte el curso sobre Takakura, que consiste en una técnica japonesa para hacer abono orgánico se ofrecerá el 12 de setiembre en horas de la mañana en las instalaciones de la Sección de Parques que está localizada 300 metros Sur de la cárcel de San Sebastián. Para mayor información sobre Takakura debe escribir al correo: rartavia@msj.go.cr



Participando en la Conferencia Internacional de Turismo Sostenible
PLANETA, PERSONAS, PAZ



Mapache[®]
RENT A CAR

Uniendo esfuerzos con la Fuerza Pública para celebrar a los niños de la comunidad





DESAYUNO PATRIÓTICO

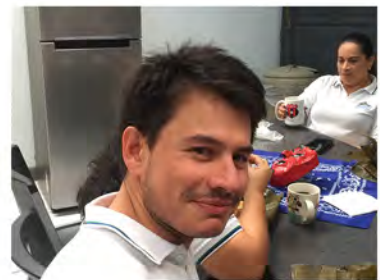

*“Vais a izar altivos el pabellón de la Patria
y no olvideis jamás que él representa el
juramento hecho por nuestros mayores
de mantener en Costa Rica la unión, la
paz y libertad de la República”.*

Anastacio Alfaro.

**INDEPENDENCIA DE
COSTA RICA**



Mapache[®]
RENT A CAR

Somos una empresa que promueve la
EQUIDAD DE GÉNERO

Ofreciendo oportunidades equitativas de trabajo, desarrollo y capacitación.



Lizet Báez
Contabilidad



Luis Carlos Vega
Jefe de Operaciones



Evelyn Pizarro
Asistente Administrativa



Hernán Herrera
Counter



María Solano
Proveeduría



Francisco Silva
Lavado



Rosa Leitón
Limpieza

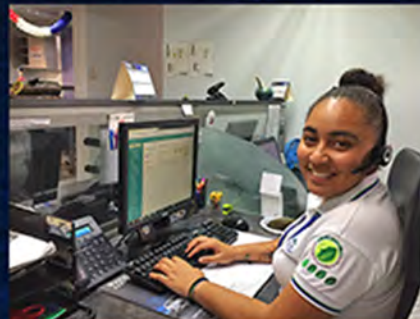

Hillary Cavaleri
Reservas

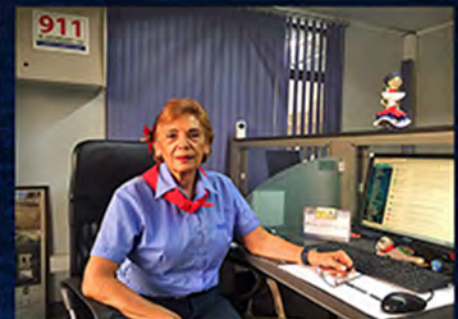

Elieth Eby
Mercadeo

Mapache[®]
RENT A CAR

Los territorios Conté Burica y Cabecar Tayni en Valle La Estrella celebraron de esta manera la Independencia.
¡Hacemos Patria!



Éxito deportivo de mujeres es nuevo motor de equidad de género



Los casos de mujeres que han dejado en alto el nombre de Costa Rica en las últimas semanas son numerosos; ahora, depende de la sociedad reivindicarlas en igualdad de condiciones con los hombres en cuanto a capacitación, patrocinios y premios en busca de mantener o aumentar el nivel competitivo.

Todo el país se emocionó con los logros obtenidos por varias mujeres atletas en las últimas semanas; verlas en el podio se ha vuelto recurrente.

OBSERVA
LATRATA
Capítulo Costa Rica le invita al

VI FORO NACIONAL

**TRATA DE PERSONAS
Y TRÁFICO ILÍCITO DE
MIGRANTES:**
CONTEXTOS E
INVESTIGACIÓN CRIMINAL



8:00 a.m a 4:30 p.m



Auditorio de la Ciudad de la
Investigación, Finca #2,
Universidad de Costa Rica

PROGRAMA



**18 y 19
setiembre**

Siga la transmisión por www.ondauned.com



Mapache[®]
RENT A CAR

Nuestra empresa apoya el emprendedurismo, al artesano costarricense y promueve la riqueza cultural.

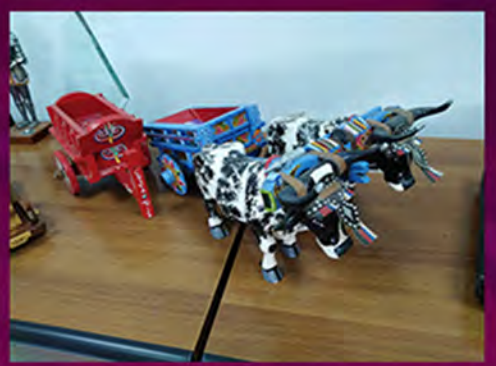

Mapache[®]
RENT A CAR

En Costa Rica tenemos vías y carreteras que cruzan Areas Silvestres Protegidas y Parques Nacionales que presentan cruce de fauna. Protejamos nuestra riqueza natural.

**CAMPAÑA DE PREVENCIÓN VIAL
CONTRA EL ATROPELLO DE
FAUNA SILVESTRE**

Muchos animales cruzan las vías, por eso

#YoFrenoPorLosAnimales



**¡Antes de acelerar,
déjanos cruzar!**

Mapache[®]
RENT A CAR

Promovemos el Turismo Nacional con la proyección de videos en las pantallas de la recepción de nuestras Sedes Operativas





Mapache[®]

RENT A CAR

PARTICIPANDO EN EL

RALLY HISTORICO

DIA MUNDAL DEL TURISMO 2019





Mapache[®]
RENT A CAR

Día Mundial del
Turismo

27 DE SETIEMBRE

esencial
COSTA
RICA



Mapache[®]
RENT A CAR

Día Nacional del
**ADULTO
MAYOR**

Una bella ancianidad es la
recompensa de una bella vida.

-Pitágoras

esencial
COSTA
RICA

CARBONO
NEUTRAL

¿Sabe que es un ecobloque? Municipalidad de San José se los recibe.



Un innovador método de reciclaje, llamado ecobloque, poco a poco comienza a tomar popularidad entre los costarricenses y los centros de acopio. Es por ello que la Municipalidad de San José los recibirá como parte de sus esfuerzos por apoyar el reciclaje y la economía circular.

Los ecobloques consisten en botellas de plástico de entre 1,5 y 2,5 litros que contienen todo tipo de residuos que no son reciclables o recibidos por centros de acopio. Paquetes de galletas, la envoltura de rasuradoras, los tubos de las pastas de dientes sin la cabeza, los mangos de los cepillos de dientes sin las cerdas y los envoltorios de los medicamentos son parte de los materiales con los que se pueden rellenar los ecobloques. Estos deben estar limpios para ser recibidos. Todos los ecobloques que usted entregue en la municipalidad serán contabilizados como puntos para el programa ecolones.

El material recolectado se entregará a diferentes gestores para un uso constructivo; incluso se está analizando la posibilidad de utilizarlos en próximas estructuras de los parques del cantón, y dar soluciones más ecológicas a los proyectos comunales.

Recolección de Vidrio: Se procesaron 2 estañones y medio de vidrio previamente clasificado.

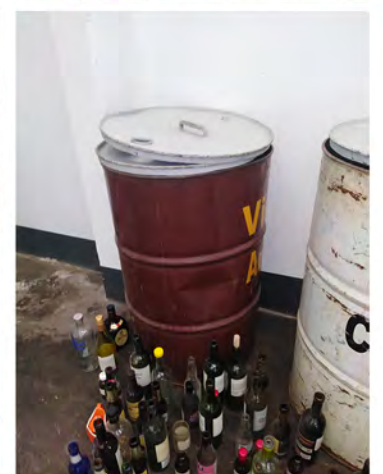
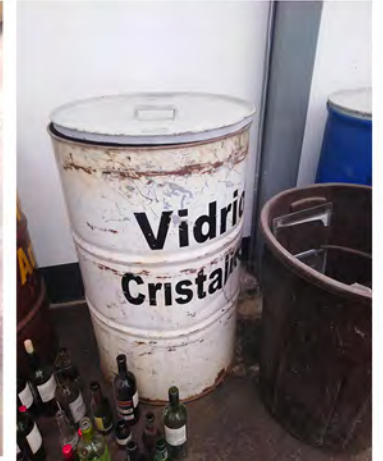

**Recolección de 148
llantas usadas.
Continuamos con
nuestro compromiso
con el ambiente.**

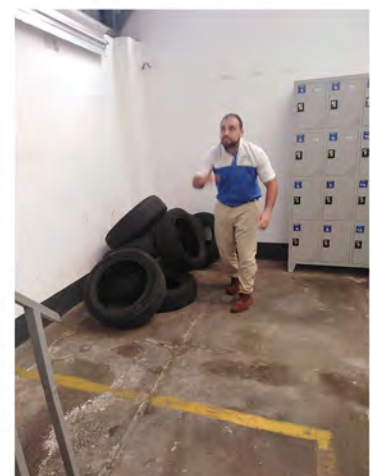
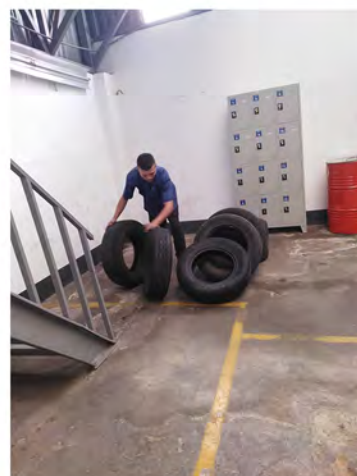

Mapache[®]
RENT A CAR

**PARTICIPANDO EN LA FERIA
INTERNACIONAL DE TURISMO**

FiT
AMERICA
LATINA



Nuestro Compromiso y SUS RESULTADOS



CARBONO NEUTRAL
Reconocido por el Gobierno de Costa Rica



El Ministerio de Ambiente y Energía,
por medio de la Dirección de Cambio Climático

Otorga a

MAPACHE RENT A CAR (AUTOS CORCOBADO INTERNACIONAL S.A.)

el reconocimiento oficial del Gobierno de Costa Rica al cumplir con el Programa País de Carbono Neutralidad 2.0, en la categoría Carbono Neutral, según el Decreto Ejecutivo No 41122-MINAE.

Su esfuerzo pionero contribuye a la ambiciosa meta de descarbonización de Costa Rica.



PARTNERSHIP FOR MARKET READINESS



giz

MSc. Carlos Manuel Rodríguez
Ministro de Ambiente y Energía
8 de octubre 2019

Mapache Rent a Car[®] ha sido una empresa vanguardista desde sus orígenes. Una vez más vemos recompensados nuestros esfuerzos en descarbonización de Costa Rica con el galardón

CARBONO NEUTRALIDAD 2.0

Otorgado por el Ministerio de Ambiente y Energía MINAE



IRON GIRLS OF THE WORLD es un programa de Educacion Menstrual y Autoconocimiento Integral que busca celebrar la naturaleza de la mujer con autonomia y amor propio, compartiendo conocimientos y experiencias desde una perspectiva de empatia, respeto y amor para instaurar herramientas de empoderamiento afectivo y de bienestar individual y comunitario. IRON KIDS OF THE WORD tuvo un viaje sustentable en una de nuestras móviles.



CÓDIGO DE CONDUCTA

Conversamos sobre conceptos y evidencias,
así como el marco de acciones que
involucran nuestro compromiso.



Mapache[®]
RENT A CAR

Charla Código de Conducta para la Protección de Niños, Niñas y Adolescentes con Explotación Sexual Comercial asociada a Viajes y Turismo

FECHA: 11 de Octubre 2019 LUGAR: Sca Ramones Of. Contrak

NOMBRE	DEPARTAMENTO
Elizabeth Gby C.	Mercadeo
Hillary Cavalari Monge	Mercadeo
Maria Solera Lopez	Procedura
Geoffrey Campos Diaz	Contabilidad
Daniela Mercedes Brenes	Docencia

Mapache[®]
RENT A CAR



12 de Octubre

DÍA DE LAS CULTURAS

Costa Rica es un país mestizo, multiétnico, multilingüe y pluricultural, en la que coexisten sistemas de comunicación social muy diversos que van desde el creol limonense hasta usos y costumbres de origen ibérico, pasando por culturas y formas de pensamiento tan disímiles como la china, la indígena o la menonita.

Mapache[®]
RENT A CAR



12 de Octubre

DÍA DE LAS CULTURAS

Costa Rica es un país mestizo, multiétnico, multilingüe y pluricultural, en la que coexisten sistemas de comunicación social muy diversos que van desde el creol limonense hasta usos y costumbres de origen ibérico, pasando por culturas y formas de pensamiento tan disímiles como la china, la indígena o la menonita.

LA ENFERMEDAD ADICTIVA

Continuando con el ciclo de capacitaciones para líderes comunales, participamos en esta valiosa charla impartida por profesionales del Hogar Salvando al Alcohólico.

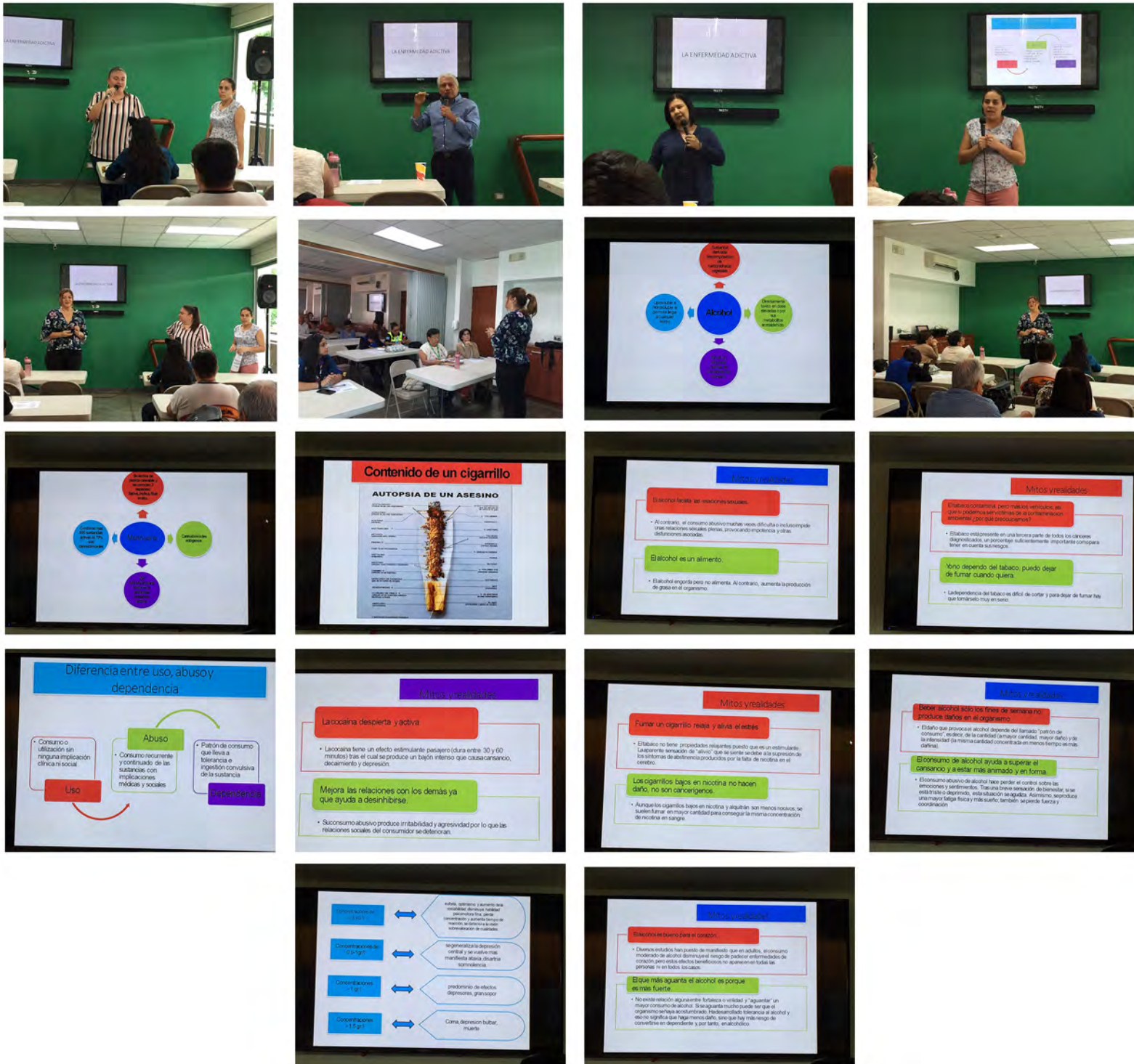



PROCESO DE COMPOSTAJE

1. Los residuos que se depositan en el bote plástico con tapa que encuentra en la cocina, deben ser pesados antes de ponerlos en la compostera, cuya pesa encontrarán en el centro de acopio, anotar ese peso en la tabla que también encuentran en esa área.

2. En el centro de acopio hay dos tablas :

a) En una encontrarán una hoja de control de peso de residuos, ahí deben anotar el peso de los residuos antes de ser depositados en la compostera

b) En la otra hoja de control de peso del abono, ahí deben anotar el peso del abono que se obtuvo después de los 3 o 4 días de haber sido tratado.

(Recuerden no cítricos, no filtros de café, las bolsitas de té, por favor abrirlas, sacar el contenido, la bolsita desecharla, tampoco hojas de tamales)

3. Una vez que se haya realizado el pesado ,agregar el pellet's , 5% del volumen del residuo que se pesó, o bien la taza con la medida que se encuentra en el deposito donde se almacena el pellet's, girar la compostera todas las veces que se puedan, esto favorece el proceso del compostaje

4. Esto tiene una duración de 3 a 4 días, al cumplir ese lapso , se debe sacar el abono , colarlo , en el centro de acopio hay una zaranda para realizar esta labor, y una vez colado o separado de todo aquel residuo que aún está pendiente de ser descompuesto y se regresa a la compostera para que continúe su proceso, una vez colado ,se pesa , se anota el peso en la tabla de abono obtenido, y se deposita el abono en el bote de color blanco que se encuentra en el centro de acopio

5. En el caso de haber pasado los 4 días y aun se encuentren residuos sin descomponerse, se pasa este abono al otro compartimiento que tiene la compostera, se le agrega pellet's y se deja por un par de días más para que obtengamos el resultado final. Y los nuevos residuos se colocaran en el compartimiento del lado, realizando todo el proceso anterior mencionado.

PROCESO DE COMPOSTAJE

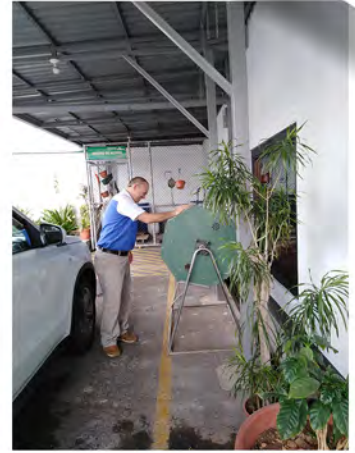

Mapache[®]
RENT A CAR

En el día de la prevención del cáncer de mama te invitamos a hacerte el autoexamen

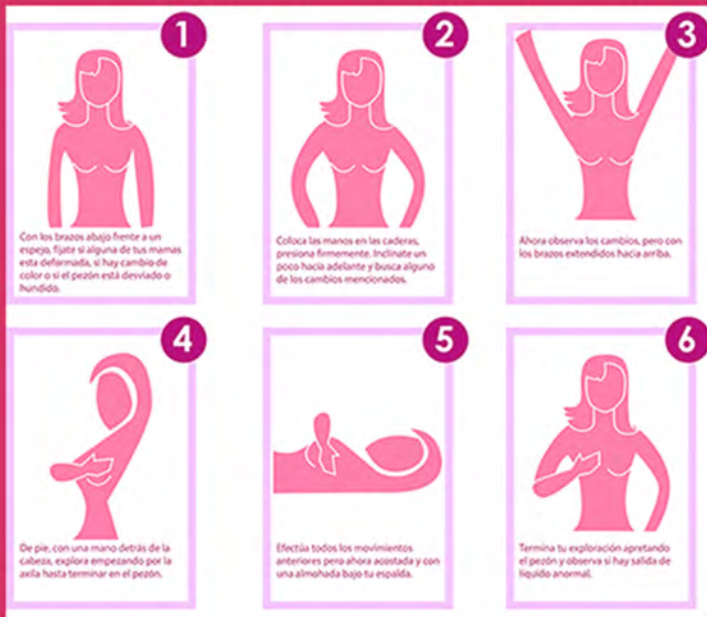

Es importante realizar este examen cada 6 semanas para detectar cualquier anomalía y reportarla al médico especialista.



**Participando en la Segunda Expo Feria San José,
Costa Rica, Octubre 2019**

A large photograph of several traditional Costa Rican masks, known as "Mascaradas", which are colorful and intricately carved. The masks are primarily red, orange, and yellow, with some green accents. They have exaggerated features like large noses and wide eyes.

Mapache[®]
RENT A CAR

**DÍA DE LA MASCARADA
TRADICIONAL COSTARRICENSE**

31 DE OCTUBRE

esencial
COSTA RICA
ELITE

CAPACITACIÓN SOBRE USO DE EXTINTORES

TIPOS DE EXTINTORES

Clase A: fuegos con combustibles sólidos como madera, cartón, plástico, entre otros.

Clase B: fuegos donde el combustible es líquido, por ejemplo, aceite, gasolina o pintura.

Clase C: fuegos donde el combustible son gases como el butano, propano o gas ciudad.

Clase D: el combustible es un metal que arde, como puede ser el magnesio, sodio o aluminio en polvo.

Clase K: fuegos que se producen sobre aceites y grasas.

En la etiqueta del extintor podemos comprobar qué tipo de extintor es de acuerdo al tipo de fuego que puede sofocar.

La gran mayoría de los extintores son capaces de apagar fuegos sólidos, líquidos y gaseosos, de modo que en sus etiquetas aparecen conjuntamente las letras A, B y C.



Participamos en el 1° Foro "Usuarios Vulnerables en la Vía y Víctimas por Accidentes de Tránsito 2019" en el marco del mes conmemorativo en recuerdo de las Víctimas por Accidentes de Tránsito, organizado por COSEVI.

Unase a la Caminata
Que no se pierda ni una vida más

En conmemoración del Día Mundial de las Víctimas por accidentes de tránsito, declarado por la Organización Mundial de la Salud.

Domingo 17 de noviembre
9:00 am
Salida del Parque de la Merced, sobre el boulevard hacia el parque Central.

Para más información, comuníquese a los teléfonos: 2010-4673 ó 2522-0822, ó al correo: sozunija@csv.go.cr

Logos: cosevi, mopt, Ministerio de Salud, ALCARRE, rúveve, AIMA

CRUZ ROJA COSTARRICENSE
SERVICIO PREHOSPITALARIO

- La mayoría de las veces los conductores, al ver la alarma y ver las luces de los vehículos de emergencia no saben que hacer.
- Pero también los conductores tratan sus conductores que han conductores.
- Por favor también los conductores tratan sus conductores que han conductores.

SI SE ACERCA UNA AMBULANCIA, ¿QUÉ DEBE HACER?

CRUZ ROJA COSTARRICENSE
SERVICIO PREHOSPITALARIO

ACCIDENTES DE SERVICIO DE EMERGENCIAS DE LA CRUZ ROJA COSTARRICENSE POR REGION A SET 2019

190

CRUZ ROJA COSTARRICENSE
SERVICIO PREHOSPITALARIO

- La Cruz Roja Costarricense tiene presencia institucional en las siete provincias del país, las cuales para efectos de gestión y operación se han subdividido en 9 regiones: San José, Alajuela, Heredia, Cartago, Limón, Puntarenas, Guanacaste, Zona Sur y Zona Norte, a su vez cada región está integrada por Comités Auxiliares que actúan en el nivel local.

Usuarios Vulnerables

¿Por qué decimos que son vulnerables?

- Adaptación de "usuarios vulnerables" (OMS) a usuarios vulnerables (usuarios que son vulnerables).
- Usuarios vulnerables y especiales: usuarios vulnerables y especiales.
- Usuarios vulnerables especiales: usuarios vulnerables especiales.
- Posibilidad real de vulnerables, pero a veces no los hay, por lo tanto, no están en el nivel de usuarios vulnerables.
- Usuarios vulnerables: usuarios vulnerables.

Ley del más vulnerable

Ley del más fuerte

Muertes en Sitio
DGPT (12-11-2019)

El Mundo
OMS-2016

Accidentes de Tránsito
Usuarios Vulnerables

Accidentes de Tránsito
Usuarios Vulnerables

Accidentes de Tránsito
Usuarios Vulnerables

Mapache[®]
RENT A CAR

HOY NOS VESTIMOS DE NARANJA

Día Mundial Contra la
Violencia a la Mujer



Mapache[®]
RENT A CAR

DIA INTERNACIONAL DE LAS
**PERSONAS CON
DISCAPACIDAD**

NAVIDAD EN DRAKE

Nos sentimos muy felices de ser padrinos un año más de los niños de las escuelas de Rancho Quemado, El Progreso, Los Ángeles, El Refugio de Caletas, Banegas y Rincón de Bahía Drake, colaborando con bolsitas personalizadas para su Fiesta de Navidad . ¡Muchas gracias a los compañeros que con su colaboración hicieron posible este proyecto!



COMITÉ INTERSECTORIAL SAN SEBASTIÁN

Con mucha satisfacción cerramos un año de muchas actividades en beneficio de la comunidad y con grandes proyectos para el 2020.



Mapache[®]
RENT A CAR

25

ANIVERSARIO

El Personal Administrativo y de Operaciones felicita cordialmente a la Gerencia General por este Aniversario de Plata, deseándoles muchos éxitos y prosperidad.



